



Kale Neurketa

»SOZIOLINGUISTIKA KLUSTERRA

SAKANA HIZKUNTZA-ERABILERAREN KALE-NEURKETA, 2016

-LABURPEN-TXOSTENA-

ANDOAIN, 2017KO MAIATZA



1. Sarrera
2. Metodologia
3. Emaidza nagusiak. Erabilera Sakana 2016
4. Zonaldekako emaitzak
5. Hitzunen ezaugarrien araberako datuak
6. Euskararen erabilera eta haurren presentzia
7. Datu nagusien irakurketa (laburpena)



1. Sarrera

- 1989, 1993, 1997, 2001, 2006, 2011
 - 1989: guztira 47 udalerri neurtu ziren, 10.000 biztanletik gorakoak
 - 1993 (112), 1997 (160), 2001 (173), 2006 (85): 250.000 biztanle inguru behatu ziren
 - 2011 (97 udalerri): 350.000 biztanle
 - 2016 (129 udalerri): 450.000 biztanle
- 2016. *VII Hizkuntza-erabileraren kale-neurketa*
 - **Guztira 129 udalerri neurtu dira**

• Araba	16 udalerri
• Gipuzkoa	31 udalerri
• Nafarroa Garaia	27 udalerri
• Bizkaia	33 udalerri
• Ipar Euskal Herria	22 udalerri
- 2016. *VII Hizkuntza-erabileraren kale-neurketa*. **Emaitzak ez dira oraindik argitaratu**



2. Metodologia

HIZKUNTZA ERABILERAREN KALE NEURKETA

SOZIOLINGUISTIKA KLUSTERRA
T: 943 592 556
kaleneurketak@soziolinguistika.eus

HERRIA: _____

IBILBIDEA: _____

EGUNA: _____ ORDUA: _____

NEURTZAILEAK: _____

	EUSKARA	GAZTELERA	FRANTSESARA	BESTERIK	HAURRAK (2-14 urte)	GAZTEAK (15-24 urte)	HELDUAK (24-64 urte)	ADINEKOAK (65-...urte)	Haurrak hitz egiten	
									BAI	EZ
01	<input type="checkbox"/>	<input type="checkbox"/>	<input type="checkbox"/>	<input type="checkbox"/>					<input type="checkbox"/>	<input type="checkbox"/>
02	<input type="checkbox"/>	<input type="checkbox"/>	<input type="checkbox"/>	<input type="checkbox"/>					<input type="checkbox"/>	<input type="checkbox"/>
03	<input type="checkbox"/>	<input type="checkbox"/>	<input type="checkbox"/>	<input type="checkbox"/>					<input type="checkbox"/>	<input type="checkbox"/>
04	<input type="checkbox"/>	<input type="checkbox"/>	<input type="checkbox"/>	<input type="checkbox"/>					<input type="checkbox"/>	<input type="checkbox"/>
05	<input type="checkbox"/>	<input type="checkbox"/>	<input type="checkbox"/>	<input type="checkbox"/>					<input type="checkbox"/>	<input type="checkbox"/>
06	<input type="checkbox"/>	<input type="checkbox"/>	<input type="checkbox"/>	<input type="checkbox"/>					<input type="checkbox"/>	<input type="checkbox"/>
07	<input type="checkbox"/>	<input type="checkbox"/>	<input type="checkbox"/>	<input type="checkbox"/>					<input type="checkbox"/>	<input type="checkbox"/>
08	<input type="checkbox"/>	<input type="checkbox"/>	<input type="checkbox"/>	<input type="checkbox"/>					<input type="checkbox"/>	<input type="checkbox"/>
09	<input type="checkbox"/>	<input type="checkbox"/>	<input type="checkbox"/>	<input type="checkbox"/>					<input type="checkbox"/>	<input type="checkbox"/>
10	<input type="checkbox"/>	<input type="checkbox"/>	<input type="checkbox"/>	<input type="checkbox"/>					<input type="checkbox"/>	<input type="checkbox"/>
11	<input type="checkbox"/>	<input type="checkbox"/>	<input type="checkbox"/>	<input type="checkbox"/>					<input type="checkbox"/>	<input type="checkbox"/>
12	<input type="checkbox"/>	<input type="checkbox"/>	<input type="checkbox"/>	<input type="checkbox"/>					<input type="checkbox"/>	<input type="checkbox"/>
13	<input type="checkbox"/>	<input type="checkbox"/>	<input type="checkbox"/>	<input type="checkbox"/>					<input type="checkbox"/>	<input type="checkbox"/>
14	<input type="checkbox"/>	<input type="checkbox"/>	<input type="checkbox"/>	<input type="checkbox"/>					<input type="checkbox"/>	<input type="checkbox"/>
15	<input type="checkbox"/>	<input type="checkbox"/>	<input type="checkbox"/>	<input type="checkbox"/>					<input type="checkbox"/>	<input type="checkbox"/>
16	<input type="checkbox"/>	<input type="checkbox"/>	<input type="checkbox"/>	<input type="checkbox"/>					<input type="checkbox"/>	<input type="checkbox"/>
17	<input type="checkbox"/>	<input type="checkbox"/>	<input type="checkbox"/>	<input type="checkbox"/>					<input type="checkbox"/>	<input type="checkbox"/>
18	<input type="checkbox"/>	<input type="checkbox"/>	<input type="checkbox"/>	<input type="checkbox"/>					<input type="checkbox"/>	<input type="checkbox"/>
19	<input type="checkbox"/>	<input type="checkbox"/>	<input type="checkbox"/>	<input type="checkbox"/>					<input type="checkbox"/>	<input type="checkbox"/>
20	<input type="checkbox"/>	<input type="checkbox"/>	<input type="checkbox"/>	<input type="checkbox"/>					<input type="checkbox"/>	<input type="checkbox"/>

Emakumezkoa Gizonezkoa

1. Hizkuntza
2. Adin-taldeak
3. Sexu-banaketa
4. Haurren presentzia



2. METODOLOGIA

2.1 “Sakana, 2016” neurketaren fitxa teknikoa

Ibilbideak:

- ARBIZU:** Kale Nagusia, Fernando Urkia, Eliza Iruñeko etorbidea, Mikel Aingeru, Arrospide, Ilerdi bidea, Mundiñu, Maiza, Beriain, Akerruntza bidea, Akerruntza, Uhalde.
- OLAZTI:** Udaletxea, Kale Nagusia, Etxeberriak, Larratxota, Errekalde plaza, Sarasate plaza, San Miguel plaza, Argomaniz plaza, Angel Gurmindu, Goienkale, San Sebastián ermita, Portu kalea, Inguraketa, Klinker.
- URDIAIN:** Herriaren Etxea, Barrenkalde, Plazalde, San Martinkalde, Goienkale, Portuko kalea, Otalde, Iturtxulo, Barrenkalde, Elizazpi, Futbol zelaia, Eskolara, Elizazpi.
- ALTSASU:** San Juan, Isidoro Melero, Intxaurren plaza, Zelandi eskola, Zelandi Isidoro Melero, Burunda, Erkuden, Idertzagain, Urbasa, Bakearen kalea, Tomas Zumalakarregi plaza, Bakearen kalea, Altzania, Pilotalekua, Iortia plaza, Udaletxe plaza.
- ITURMENDI:** Monjen etxea, Estafeta, Denda, Ostatuko kalea, Frontoia, Arrano beltza plaza, Santa Marina, Eztanda irratia, Arrano beltza plaza.
- UHARTE ARAKIL:** Udaletxe plaza, Ibai, San Juan plaza, San Juan, Ospitalalde, Felipe Gorriti, Ibai, Udaletxe plaza.
- ETXARRI ARANATZ:** Kale Nagusia, Maiza, Elizondo, Kale Nagusia, Lazkoz, Malda, Larrañeta, Burundabide, Malkarramendi, San Kiriko, Aldapasoro auzoa, Santa Kitz, Burundabide.
- LAKUNTZA:** Herriko plaza, Madalen, Estafeta, Kainada, Mikel Arregi kalea, Larrañeta, Abarategi.
- IRURTZUN:** San Martin, Amaia, Eskola, Amaia, Trinitatea, Gernika plaza, San Migel, Bi haizpe, Udaletxe atzea, Frontoi zaharra, Lizarra.



2. METODOLOGIA

2.2 “Sakana 2016”. Neurraldiak

Sakana		
Datak	Orduategiak	Ibilbideak
Irailak 21, asteazkena	18:00 – 20:00	Altsasu, Uharte Arakil, Arbizu, Urdiain, Lakuntza
Irailak 24, larunbata	11:00-13:00 / 18:00-20:00	Altsasu, Uharte Arakil, Arbizu, Urdiain, Lakuntza
Irailak 28, asteazkena	18:00 – 20:00	Altsasu, Uharte Arakil, Arbizu, Urdiain, Olazti
Urriak 1, larunbata	11:00-13:00 / 18:00-20:00	Altsasu, Arbizu, Urdiain, Irurtzun, Olazti
Urriak 5, asteazkena	18:00 – 20:00	Iturmendi, Urdiain, Etxarri Aranatz, Irurtzun
Urriak 15, larunbata	11:00-13:00 / 18:00-20:00	Iturmendi, Urdiain, Etxarri Aranatz, Irurtzun, Olazti
Urriak 19, asteazkena	18:00 – 20:00	Iturmendi, Etxarri Aranatz, Lakuntza, Irurtzun, Olazti
Urriak 22, larunbata	11:00-13:00 / 18:00-20:00	Uharte Arakil, Iturmendi, Etxarri Aranatz, Lakuntza, Olazti
Urriak 26, asteazkena	18:00 – 20:00	Olazti
Azaroak 2, asteazkena	18:00 – 20:00	Uharte Arakil, Arbizu, Iturmendi, Etxarri Aranatz
Azaroak 5, larunbata	11:00-13:00 / 18:00-20:00	Arbizu, Iturmendi
Azaroak 9, asteazkena	18:00 – 20:00	Irurtzun
Azaroak 12, larunbata	11:00-13:00 / 18:00-20:00	Lakuntza, Irurtzun
Azaroak 16, asteazkena	18:00 – 20:00	Altsasu, Lakuntza
Abenduak 17, larunbata	11:00-13:00 / 18:00-20:00	Altsasu, Uharte Arakil, Etxarri Aranatz

NEURKETAN IGAROTAKO ORDUAK: 162 orduko neurketa



2. METODOLOGIA

2.3 Landa-lana, elkarrizketa-hizkuntza, fitxak, oharrak...

HIZKUNTZA ERABILERAREN KALE NEURKETA

SOZIOLINGUISTIKA KLUSTERRA
T: 943 592 556
kaleneurketak@soziolinguistika.eus

HERRIA: _____
IBILBIDEA: _____
EGUNA: _____ ORDUA: _____
NEURTZAILEAK: _____

OHARRAK: _____

	EUSKARA	GAZTELERA	FRANTSESERA	BESTERIK	HAURRAK (2-14 urte)	GAZTEAK (15-24 urte)	HELDUAK (24-64 urte)	ADINEKOAK (65-... urte)	Haurrak hitz egiten	
									BAI	EZ
01	<input type="checkbox"/>	<input type="checkbox"/>	<input type="checkbox"/>	<input type="checkbox"/>					<input type="checkbox"/>	<input type="checkbox"/>
02	<input type="checkbox"/>	<input type="checkbox"/>	<input type="checkbox"/>	<input type="checkbox"/>					<input type="checkbox"/>	<input type="checkbox"/>
03	<input type="checkbox"/>	<input type="checkbox"/>	<input type="checkbox"/>	<input type="checkbox"/>					<input type="checkbox"/>	<input type="checkbox"/>
04	<input type="checkbox"/>	<input type="checkbox"/>	<input type="checkbox"/>	<input type="checkbox"/>					<input type="checkbox"/>	<input type="checkbox"/>
05	<input type="checkbox"/>	<input type="checkbox"/>	<input type="checkbox"/>	<input type="checkbox"/>					<input type="checkbox"/>	<input type="checkbox"/>
06	<input type="checkbox"/>	<input type="checkbox"/>	<input type="checkbox"/>	<input type="checkbox"/>					<input type="checkbox"/>	<input type="checkbox"/>
07	<input type="checkbox"/>	<input type="checkbox"/>	<input type="checkbox"/>	<input type="checkbox"/>					<input type="checkbox"/>	<input type="checkbox"/>
08	<input type="checkbox"/>	<input type="checkbox"/>	<input type="checkbox"/>	<input type="checkbox"/>					<input type="checkbox"/>	<input type="checkbox"/>
09	<input type="checkbox"/>	<input type="checkbox"/>	<input type="checkbox"/>	<input type="checkbox"/>					<input type="checkbox"/>	<input type="checkbox"/>
10	<input type="checkbox"/>	<input type="checkbox"/>	<input type="checkbox"/>	<input type="checkbox"/>					<input type="checkbox"/>	<input type="checkbox"/>
11	<input type="checkbox"/>	<input type="checkbox"/>	<input type="checkbox"/>	<input type="checkbox"/>					<input type="checkbox"/>	<input type="checkbox"/>
12	<input type="checkbox"/>	<input type="checkbox"/>	<input type="checkbox"/>	<input type="checkbox"/>					<input type="checkbox"/>	<input type="checkbox"/>
13	<input type="checkbox"/>	<input type="checkbox"/>	<input type="checkbox"/>	<input type="checkbox"/>					<input type="checkbox"/>	<input type="checkbox"/>
14	<input type="checkbox"/>	<input type="checkbox"/>	<input type="checkbox"/>	<input type="checkbox"/>					<input type="checkbox"/>	<input type="checkbox"/>
15	<input type="checkbox"/>	<input type="checkbox"/>	<input type="checkbox"/>	<input type="checkbox"/>					<input type="checkbox"/>	<input type="checkbox"/>
16	<input type="checkbox"/>	<input type="checkbox"/>	<input type="checkbox"/>	<input type="checkbox"/>					<input type="checkbox"/>	<input type="checkbox"/>
17	<input type="checkbox"/>	<input type="checkbox"/>	<input type="checkbox"/>	<input type="checkbox"/>					<input type="checkbox"/>	<input type="checkbox"/>
18	<input type="checkbox"/>	<input type="checkbox"/>	<input type="checkbox"/>	<input type="checkbox"/>					<input type="checkbox"/>	<input type="checkbox"/>
19	<input type="checkbox"/>	<input type="checkbox"/>	<input type="checkbox"/>	<input type="checkbox"/>					<input type="checkbox"/>	<input type="checkbox"/>
20	<input type="checkbox"/>	<input type="checkbox"/>	<input type="checkbox"/>	<input type="checkbox"/>					<input type="checkbox"/>	<input type="checkbox"/>

Emakumezkoa Gizonezkoa

	EUSKARA	GAZTELERA	FRANTSESERA	BESTERIK	HAURRAK (2-14 urte)	GAZTEAK (15-24 urte)	HELDUAK (24-64 urte)	ADINEKOAK (65-... urte)	Haurrak hitz egiten	
									BAI	EZ
21	<input type="checkbox"/>	<input type="checkbox"/>	<input type="checkbox"/>	<input type="checkbox"/>					<input type="checkbox"/>	<input type="checkbox"/>
22	<input type="checkbox"/>	<input type="checkbox"/>	<input type="checkbox"/>	<input type="checkbox"/>					<input type="checkbox"/>	<input type="checkbox"/>
23	<input type="checkbox"/>	<input type="checkbox"/>	<input type="checkbox"/>	<input type="checkbox"/>					<input type="checkbox"/>	<input type="checkbox"/>
24	<input type="checkbox"/>	<input type="checkbox"/>	<input type="checkbox"/>	<input type="checkbox"/>					<input type="checkbox"/>	<input type="checkbox"/>
25	<input type="checkbox"/>	<input type="checkbox"/>	<input type="checkbox"/>	<input type="checkbox"/>					<input type="checkbox"/>	<input type="checkbox"/>
26	<input type="checkbox"/>	<input type="checkbox"/>	<input type="checkbox"/>	<input type="checkbox"/>					<input type="checkbox"/>	<input type="checkbox"/>
27	<input type="checkbox"/>	<input type="checkbox"/>	<input type="checkbox"/>	<input type="checkbox"/>					<input type="checkbox"/>	<input type="checkbox"/>
28	<input type="checkbox"/>	<input type="checkbox"/>	<input type="checkbox"/>	<input type="checkbox"/>					<input type="checkbox"/>	<input type="checkbox"/>
29	<input type="checkbox"/>	<input type="checkbox"/>	<input type="checkbox"/>	<input type="checkbox"/>					<input type="checkbox"/>	<input type="checkbox"/>
30	<input type="checkbox"/>	<input type="checkbox"/>	<input type="checkbox"/>	<input type="checkbox"/>					<input type="checkbox"/>	<input type="checkbox"/>
31	<input type="checkbox"/>	<input type="checkbox"/>	<input type="checkbox"/>	<input type="checkbox"/>					<input type="checkbox"/>	<input type="checkbox"/>
32	<input type="checkbox"/>	<input type="checkbox"/>	<input type="checkbox"/>	<input type="checkbox"/>					<input type="checkbox"/>	<input type="checkbox"/>
33	<input type="checkbox"/>	<input type="checkbox"/>	<input type="checkbox"/>	<input type="checkbox"/>					<input type="checkbox"/>	<input type="checkbox"/>
34	<input type="checkbox"/>	<input type="checkbox"/>	<input type="checkbox"/>	<input type="checkbox"/>					<input type="checkbox"/>	<input type="checkbox"/>
35	<input type="checkbox"/>	<input type="checkbox"/>	<input type="checkbox"/>	<input type="checkbox"/>					<input type="checkbox"/>	<input type="checkbox"/>
36	<input type="checkbox"/>	<input type="checkbox"/>	<input type="checkbox"/>	<input type="checkbox"/>					<input type="checkbox"/>	<input type="checkbox"/>
37	<input type="checkbox"/>	<input type="checkbox"/>	<input type="checkbox"/>	<input type="checkbox"/>					<input type="checkbox"/>	<input type="checkbox"/>
38	<input type="checkbox"/>	<input type="checkbox"/>	<input type="checkbox"/>	<input type="checkbox"/>					<input type="checkbox"/>	<input type="checkbox"/>
39	<input type="checkbox"/>	<input type="checkbox"/>	<input type="checkbox"/>	<input type="checkbox"/>					<input type="checkbox"/>	<input type="checkbox"/>
40	<input type="checkbox"/>	<input type="checkbox"/>	<input type="checkbox"/>	<input type="checkbox"/>					<input type="checkbox"/>	<input type="checkbox"/>
41	<input type="checkbox"/>	<input type="checkbox"/>	<input type="checkbox"/>	<input type="checkbox"/>					<input type="checkbox"/>	<input type="checkbox"/>
42	<input type="checkbox"/>	<input type="checkbox"/>	<input type="checkbox"/>	<input type="checkbox"/>					<input type="checkbox"/>	<input type="checkbox"/>

Emakumezkoa Gizonezkoa

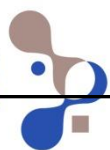

2. METODOLOGIA

2.4 Emaitzen adierazgarritasuna

- **Unibertsoa:** Sakanako kaleetan entzun daitezkeen elkarrizketak.
- **Lagina:** 4.583 elkarrizketa, 13.723 pertsona.
- **Akats-tartearen kalkulua:** $\pm\%1,45$ ekoa elkarrizketen lagin osoarentzat, %95,0ko konfiantza mailan.
- **Haztaketa:** Sakanako datuak ateratzeko, herriz herriko neurketetan jasotako emaitzak haztatu egin ditugu herri bakoitzak Sakanan duen pisu demografikoa kontuan izanda.



2. METODOLOGIA

2.6. Laginaren osaera. Adina

1. GRAFIKOA eta TAULA: LAGINAREN ADIN-TARTE OSAERA, UNIBERTSOAREKIN ALDERATUZ Sakana, 2011-2016

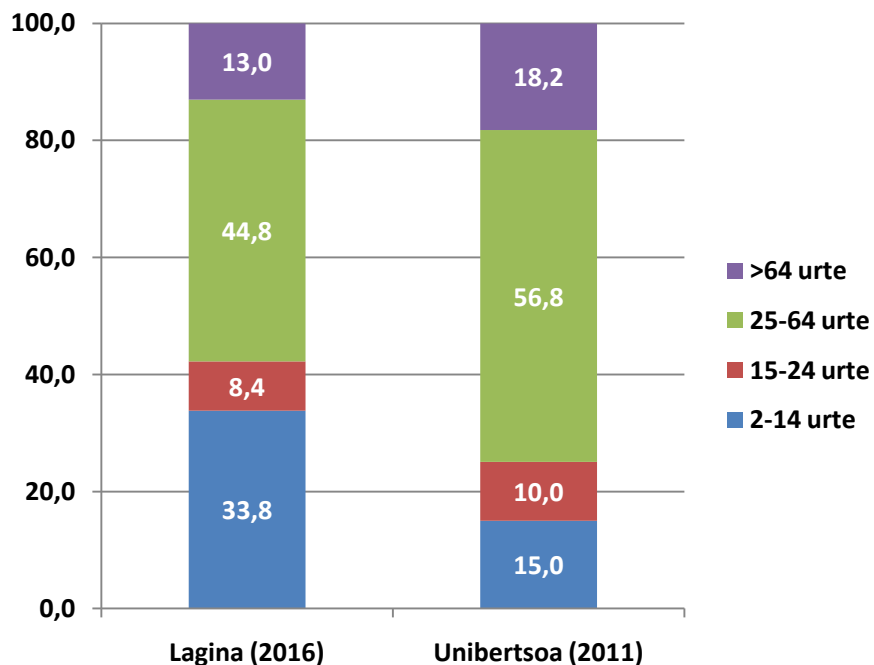

	LAGINA (2016)		UNIBERTSOA (2011)	
	Kop.	(%)	Kop.	(%)
2-14 urte	4.641	33,8	2.748	15,0
15-24 urte	1.152	8,4	1.837	10,0
25-64 urte	6.144	44,8	10.395	56,8
>64 urte	1.786	13,0	3.332	18,2
GUZTIAK	13.723	100,0	18.312	100,0

2. METODOLOGIA

2.7. Laginaren osaera. Sexua

2. GRAFIKOA eta TAULA: LAGINAREN ETA UNIBERTSOAREN OSAERA, SEXUAREN ARABERA. Sakana, 2011-2016 (%)

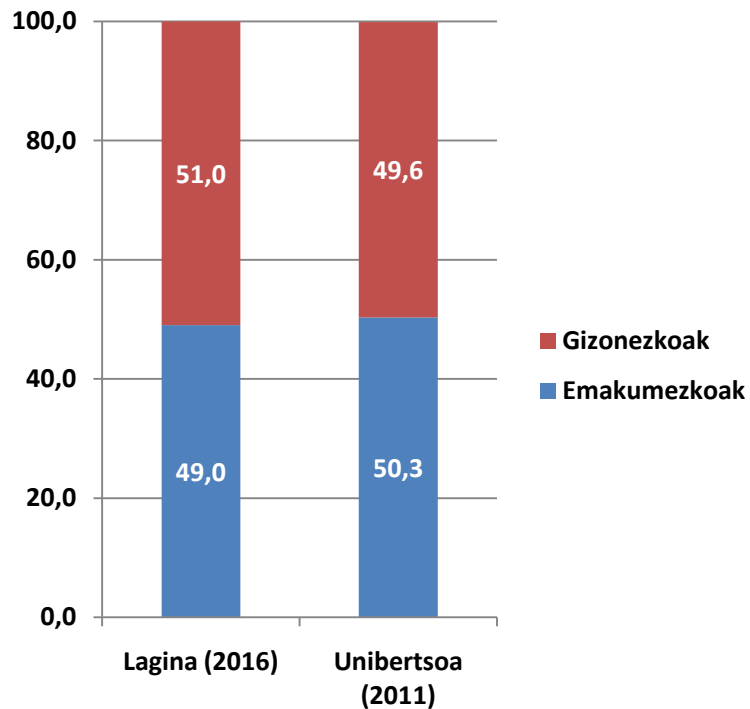

	LAGINA (2016)		UNIBERTSOA (2011)	
	Kop.	(%)	Kop.	(%)
Emakumezkoak	6.727	49,0	8.846	50,3
Gizonezkoak	6.996	51,0	9.465	49,6
GUZTIAK	13.723	100,0	18.311	100,0



3. EMAITZA NAGUSIAK

3.1 “Sakana, 2016” Hizkuntzen kale-erabilera. DATU OROKORRA

3. GRAFIKOA eta TAULA: HIZKUNTZEN KALE-ERABILERA. Sakana, 2016 (%)

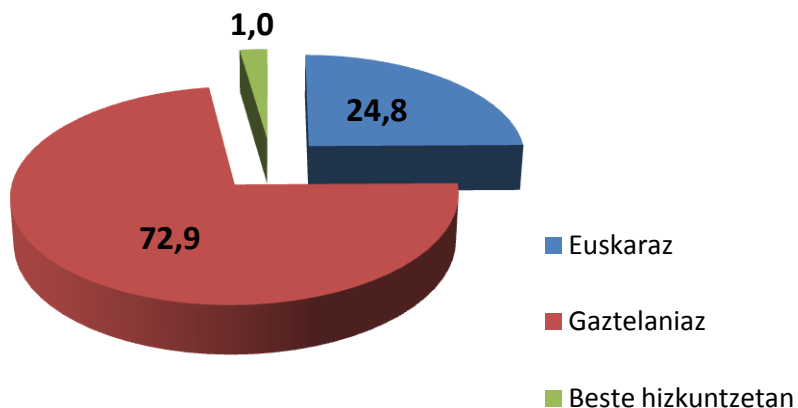

	Kop.	(%)
Euskaraz	3.405	24,8
Gaztelaniaz	10.004	72,9
Beste hizkuntzetan	315	2,3
GUZTIRA	13.724	100,0

Iturria: Soziolinguistika Klusterra, Sakanako hizkuntza-erabileraren kale-neurketa, 2016.



3.4. Euskararen erabileraren bilakaera (2011-2016)

6. GRAFIKOA eta TAULA: EUSKARAREN KALE-ERABILERAREN BILAKAERA. Sakana, 2001-2016. EUSKARAZ (%)

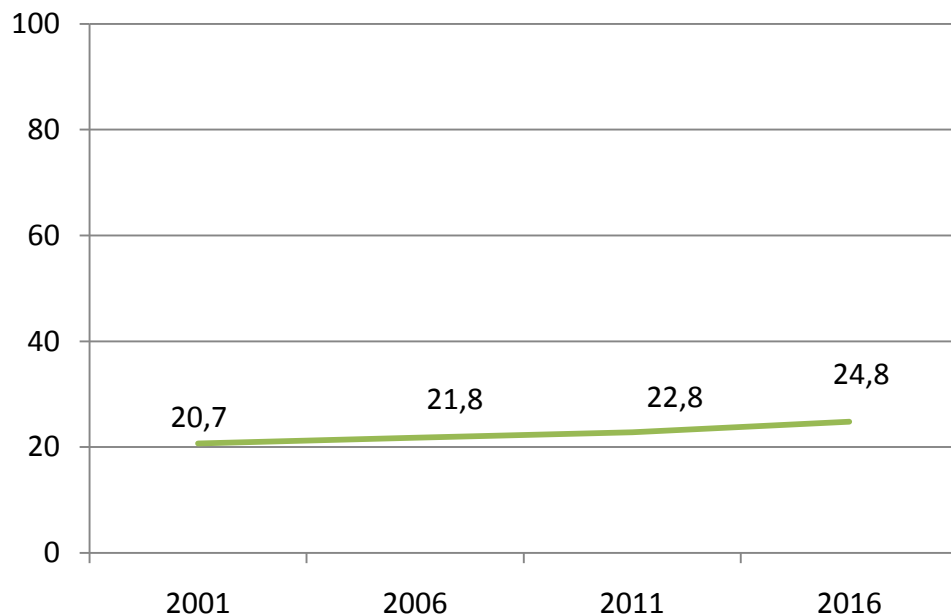

	Euskararen erabilera (%)	Oinarria (behatutako solaskideak) Kop.
2001	20,7	3.574
2006	21,8	4.507
2011	22,8	15.683
2016	24,8	13.724



3. EMAITZA NAGUSIAK

3.3. Gaitasuna, erabilera isotropikoa eta erabilera erreala(2011)

5. GRAFIKOA eta TAULA: EUSKARAZKO HIZKUNTZA-GAITASUNA, HORREN ARABERA ESPERO DAITEKEEN ERABILERA ETA EUSKARAREN KALE-ERABILERA ERREALA. OÑATI, 2011- 2016 (%)

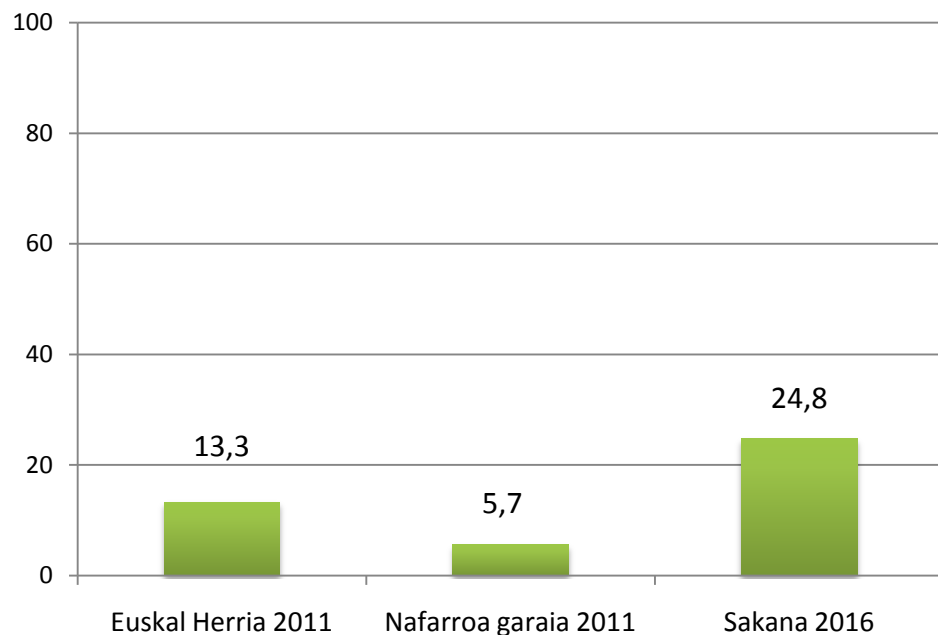

Euskararen kale-erabilera 2011/2016	
Euskal Herria 2011	13,3
Nafarroa Garaia 2011	5,7
Sakana 2016	24,8



4. HERRIKAKO EMAITZAK

4.1 Ibilbideen araberako euskararen erabilera

8. GRAFIKOA: EUSKARAREN KALE-ERABILERA, ZONALDEAREN ARABERA. Sakana, 2016 (EUSKARAZ, %)

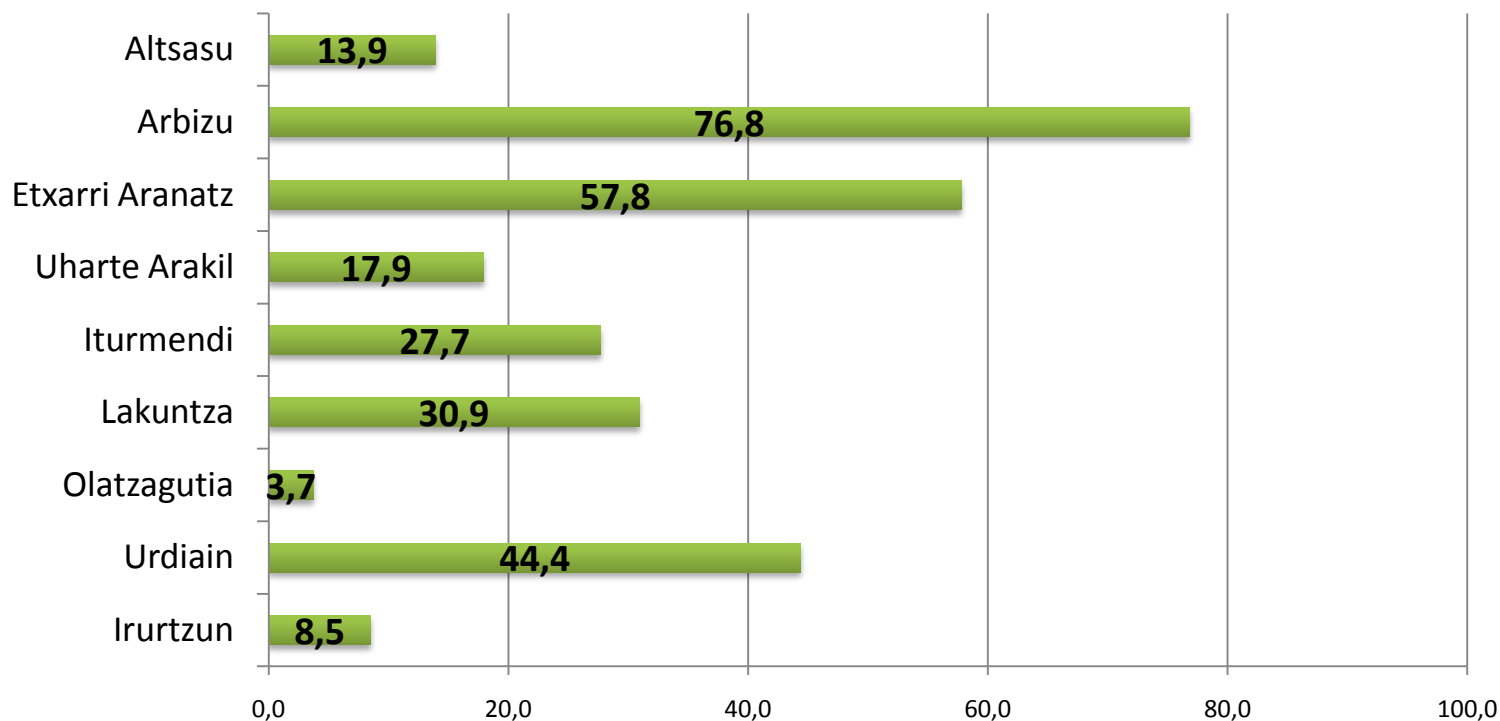



4. HERRIKAKO EMAITZAK

4.1 Ibilbideen araberako euskararen erabilera

8. GRAFIKOA: EUSKARAREN KALE-ERABILERA, ZONALDEAREN ARABERA. Sakana, 2016 (EUSKARAZ, %)

	GUZTIAK	Altsasu	Arbizu	Etxarri Aranatz	Uharte Arakil	Iturmendi	Lakuntza	Olatzagutia	Urdiain	Irurtzun
Euskaraz	24,8	13,9	76,8	57,8	17,9	27,7	30,9	3,7	44,4	8,5
Gaztelaniaz	72,9	83,6	22,8	41,3	77,6	72,2	67,6	94,6	55,4	86,4
Beste hizkuntzetan	2,3	2,6	0,4	0,9	4,5	0,2	1,5	1,7	0,2	5,0
GUZTIRA	100	100	100	100	100	100	100	100	100	100
Oinarria (behatutako solaskideak)	13.724	2.425	984	1.613	1.377	632	1.972	1.971	887	1.862

4.2 Ibilbideen araberako euskararen erabileraren bilakaera

9. GRAFIKOA: EUSKARAREN KALE ERABILERAREN BILAKAERA, ZONALDEAREN ARABERA. Sakana, 2001-2016 (EUSKARAZ,%)

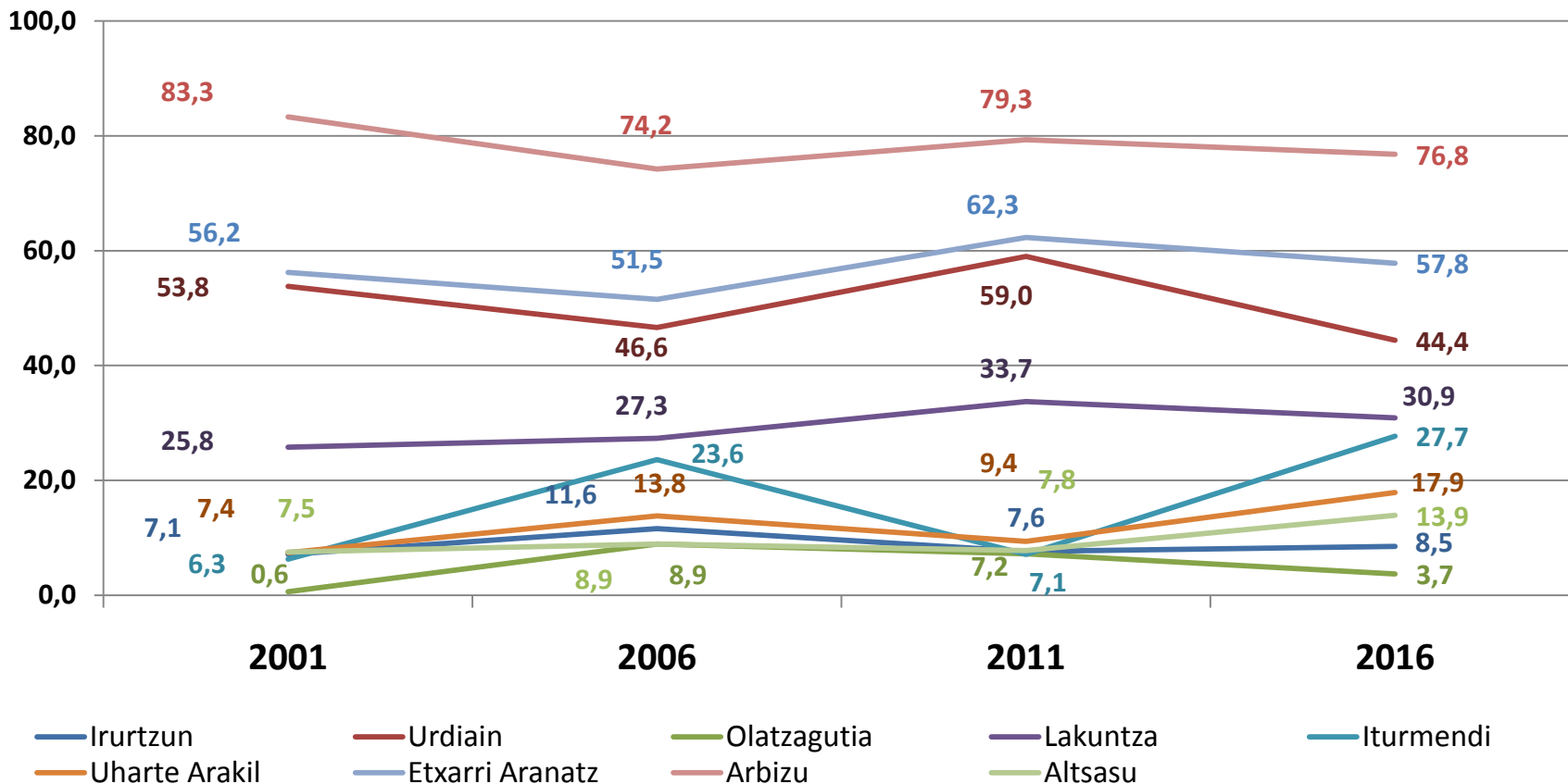

4.2 Ibilbideen araberako euskararen erabileraren bilakaera

9. GRAFIKOA: EUSKARAREN KALE ERABILERAREN BILAKAERA, ZONALDEAREN ARABERA. Sakana, 2011-2016 (EUSKARAZ,%)

	GUZTIAK	Altsasu	Arbizu	Etxarri Aranatz	Uharte Arakil	Iturmendi	Lakuntza	Olatzagutia	Urdiain	Irurtzun
2001 (%)	20,7	7,5	83,3	56,2	7,4	6,3	25,8	0,6	53,8	7,1
<i>(Solaskide kopurua)</i>	3.574	935	330	338	135	160	465	363	212	636
<i>(Akats-tartea)</i>	2,55	4,25	8,05	8,56	11,57	11,31	7,32	6,76	10,75	5,13
2006 (%)	21,8	8,9	74,2	51,5	13,8	23,6	27,3	8,9	46,6	11,6
<i>(Solaskide kopurua)</i>	4.498	856	395	712	305	165	499	495	176	895
<i>(Akats-tartea)</i>	2,27	4,45	7,36	5,9	7,72	11,13	7,07	5,8	11,8	4,33
2011 (%)	22,8	7,8	79,3	62,3	9,4	7,1	33,7	7,2	59,0	7,6
<i>(Solaskide kopurua)</i>	15.683	3.652	1.934	2.021	775	660	1.551	1.804	863	2.423
<i>(Akats-tartea)</i>	1,28	2,41	3,43	3,92	4,79	5,93	4,17	3,16	5,33	2,83
2016 (%)	24,8	13,9	76,8	57,8	17,9	27,7	30,9	3,7	53,8	8,5
<i>(Solaskide kopurua)</i>	13.723	2.425	984	1.613	1.377	632	1.972	1.971	887	1.862
<i>(Akats-tartea)</i>	1,45	2,93	5,09	4,01	3,87	5,93	3,96	3,24	5,97	3,18

5. HIZTUNEN EZAUGARRIEN ARABERAKO EMAITZAK

5.1 Gizonak-Emakumeak

10. GRAFIKOA eta TAULA: HIZKUNTZEN KALE-ERABILERA, SEXUAREN ARABERA. Sakana, 2016 (EUSKARAZ, %)

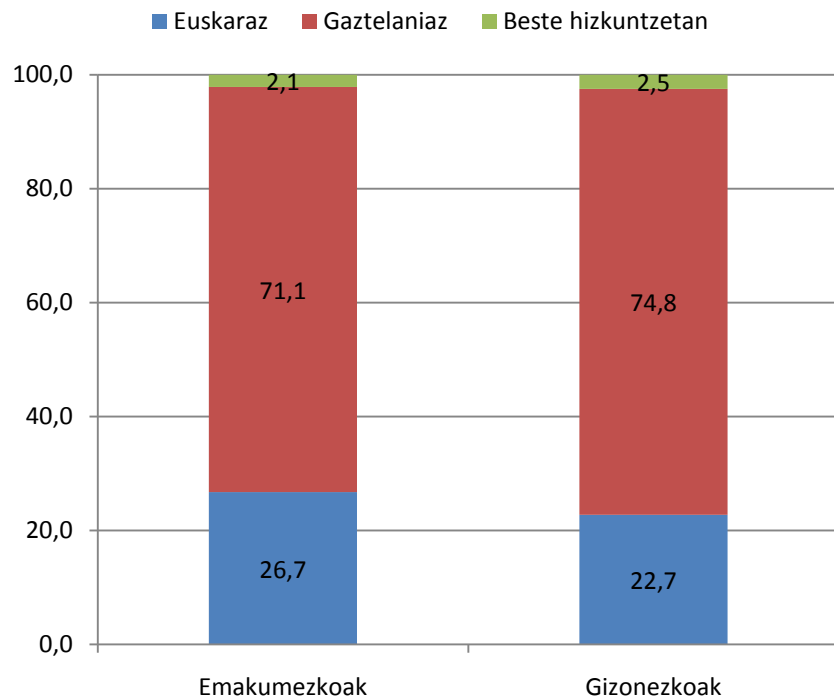

	GUZTIAK	Emakumezkoak	Gizonezkoak
Euskaraz	24,8	26,7	22,7
Gaztelaniaz	72,9	71,1	74,8
Beste hizkuntzetan	2,3	2,1	2,5
GUZTIRA	100,0	100	100
Oinarria (behatutako solaskideak)	13.724	6.727	6.996

Iturria: Soziolinguistika Klusterra, Sakanako hizkuntza-erabileraren kale-neurketa, 2016.



5. HIZTUNEN EZAUGARRIEN ARABERAKO EMAITZAK

5.2 Gizonak-Emakumeak (Bilakaera 2001-2016)

11. GRAFIKOA eta TAULA: HIZKUNTZEN KALE-ERABILERA, SEXUAREN ARABERA. Sakana, 2001-2016. (EUSKARAZ, %)

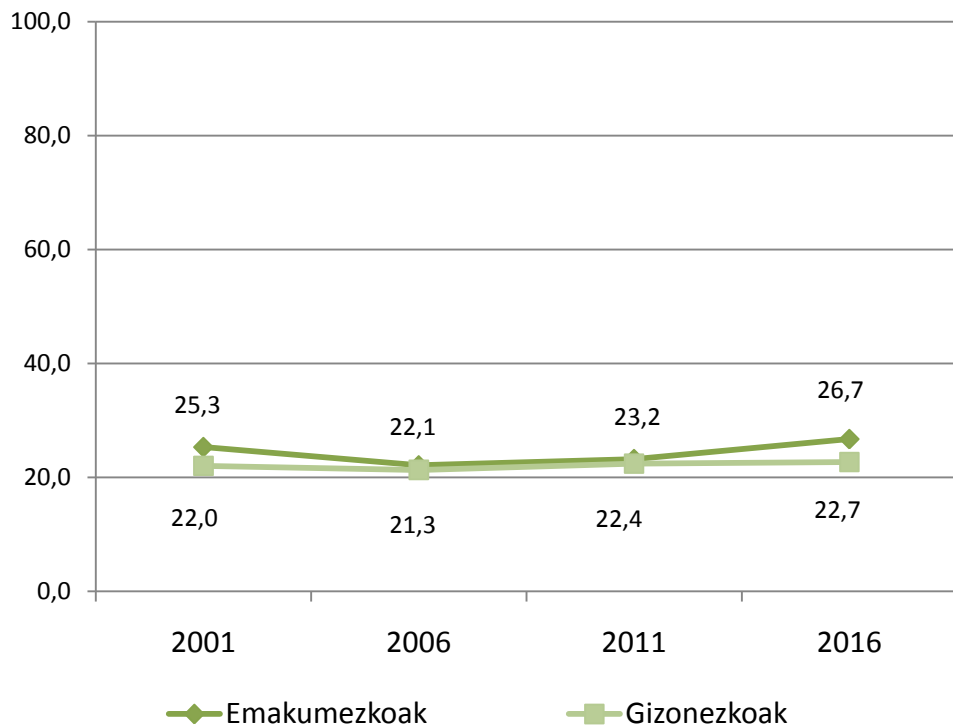

	Erab. orokorra (%)	Emakumezkoak	Gizonezkoak
2001	20,7	25,3	22,0
(Solaskide kopurua)	3.574	755	545
2006	21,8	22,1	21,3
(Solaskide kopurua)	4.507	2.392	2.064
2011	22,8	23,2	22,4
(Solaskide kopurua)	15.683	8.256	7.427
2016	24,8	26,7	22,7
(Solaskide kopurua)	13.724	6.727	6.996

5. HIZTUNEN EZAUGARRIEN ARABERAKO EMAITZAK

5.3. Adinaren araberako emaitzak

12. GRAFIKOA eta TAULA: HIZKUNTZEN KALE-ERABILERA ADINAREN ARABERA. Sakana 2016 (EUSKARAZ, %)

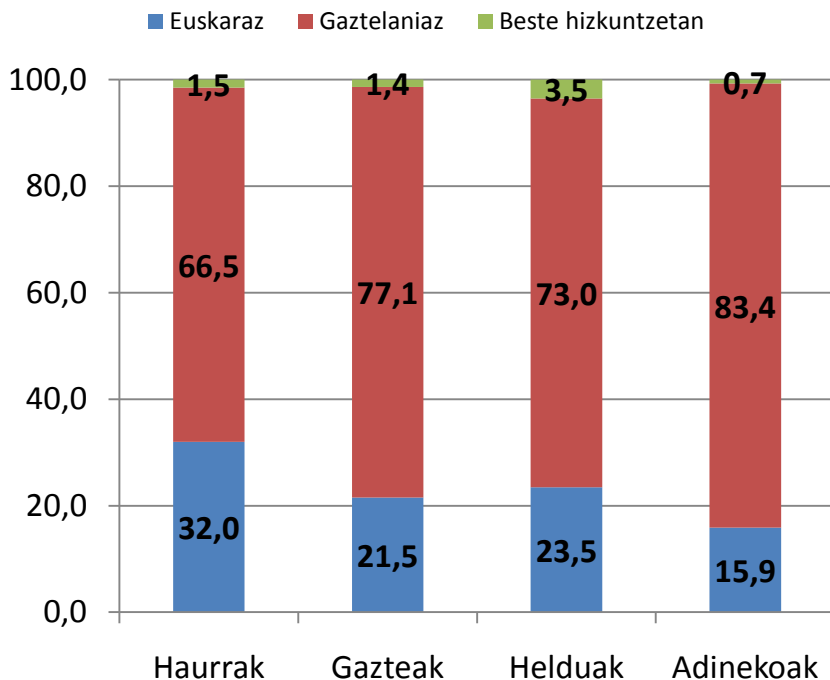

	GUZTIAK	Haurrak	Gazteak	Helduak	Adinekoak
Euskaraz	24,8	32,0	21,5	23,5	15,9
Gaztelaniaz	72,9	66,5	77,1	73,0	83,4
Beste hizkuntzetan	2,3	1,5	1,4	3,5	0,7
GUZTIRA	100,0	100,0	100,0	100,0	100,0
Oinarria (behatutako solaskideak)	13.724	4.641	1.152	6.144	1.787

5. HIZTUNEN EZAUGARRIEN ARABERAKO EMAITZAK

5.5. Adinaren araberako emaitzak. Bilakaera 2001-2016

14. GRAFIKOA eta TAULA: HIZKUNTZEN KALE-ERABILERAREN BILAKAERA, ADINAREN ARABERA. Sakana, 2001-2016
(EUSKARAZ, %)

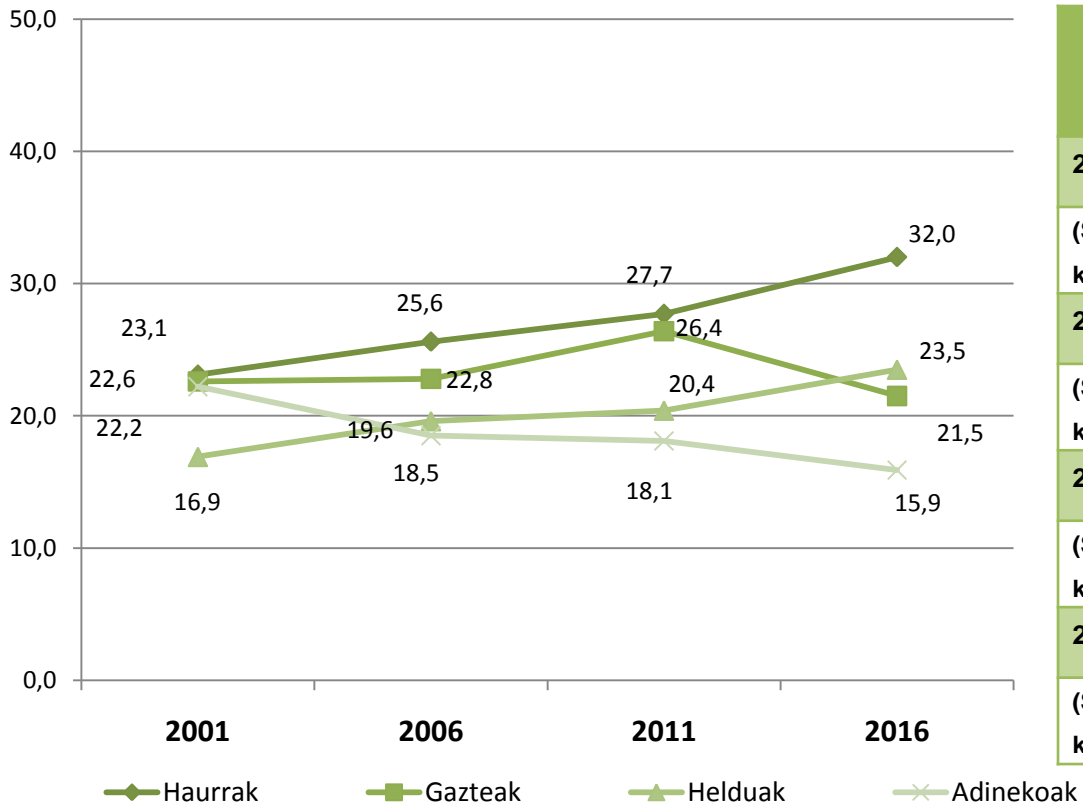

	Haurrak	Gazteak	Helduak	Adinekoak
2001	23,1	22,6	16,9	22,2
(Solaskide kopurua)	1.199	558	1.521	296
2006	25,6	22,8	19,6	18,5
(Solaskide kopurua)	1.512	625	1.781	580
2011	27,7	26,4	20,4	18,1
(Solaskide kopurua)	4.865	1.440	7.409	1.969
2016	32,0	21,5	23,5	15,9
(Solaskide kopurua)	4.641	1.152	6.144	1.786

6. Euskararen erabilera eta haurren presentzia

6.1. Solas-taldearen arabera

15. GRAFIKOA : HIZKUNTZEN KALE-ERABILERA, SOLAS-TALDEAREN OSAERAREN ARABERA. Sakana, 2016 (EUSKARAZ, %)

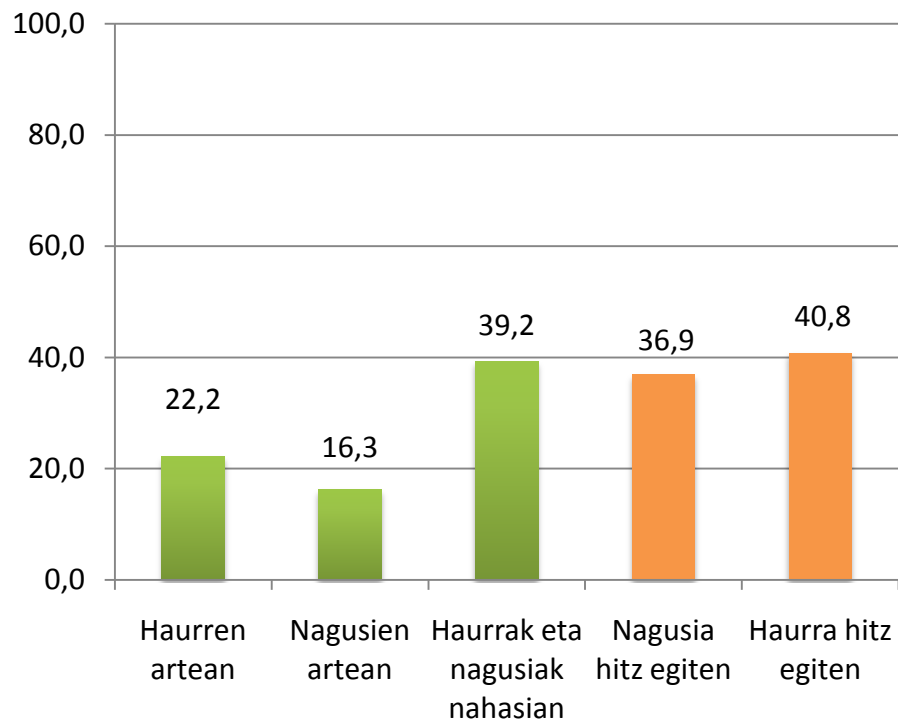

	Haurrak bakarrik	Nagusiak bakarrik	Haurrak eta nagusiak nahasian	Nagusia hitz egiten	Haurra hitz egiten
Euskaraz	22,2	16,3	39,2	36,9	40,8
Gaztelaniaz	77,4	81,1	58,1	61,0	56,2
Beste hizkuntzetan	0,5	2,6	2,7	2,0	3,0
GUZTIRA	100,0	100,0	100,0	100,0	100,0
Oinarria (behatutako solaskideak)	2.401	6.725	4.596	1.724	2.872

6. Euskararen erabilera eta haurren presentzia

6.2. Solas-taldearen arabera. Bilakaera

16. GRAFIKOA : HIZKUNTZEN KALE-ERABILERA, SOLAS TALDEAREN OSAERAREN ARABERA. Sakana, 2001-2016 (EUSKARAZ, %)

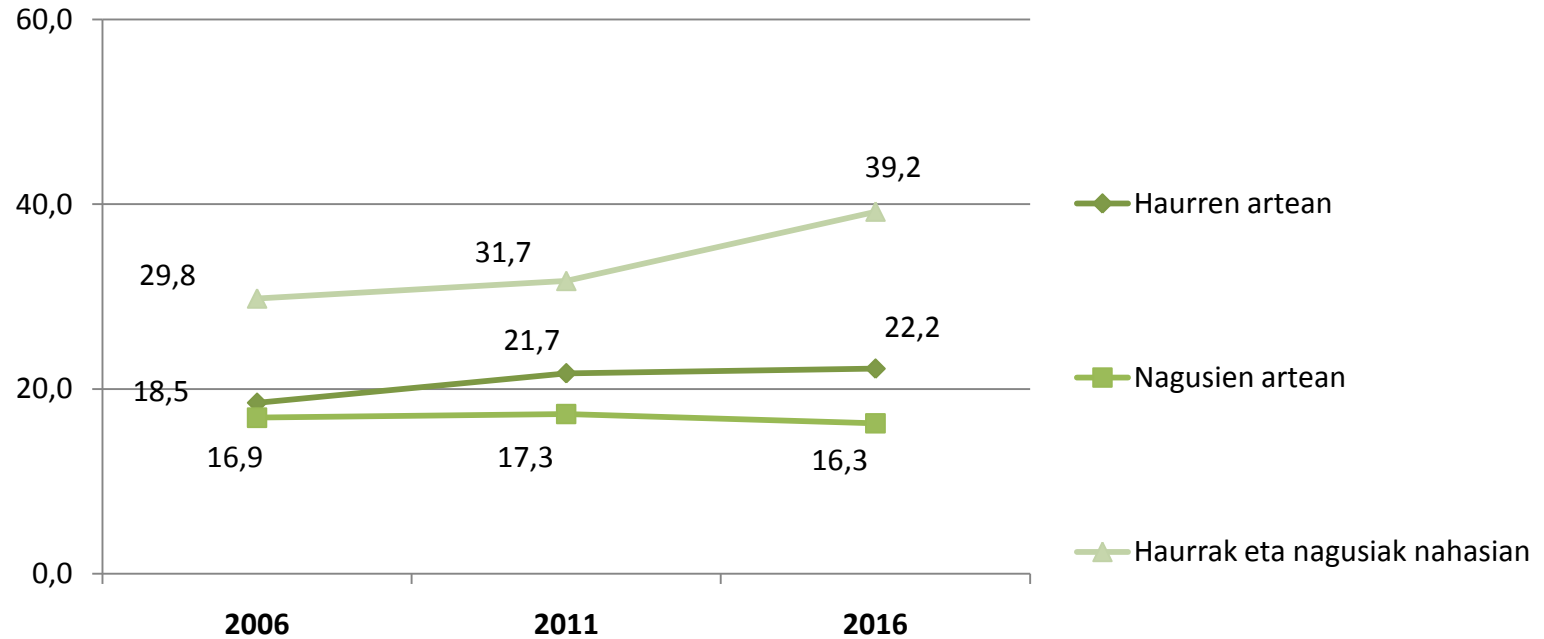



Kale Neurketa

»SOZIOLINGUISTIKA KLUSTERRA

Sakana 2016

Datu nagusien irakurketa (laburpena)

Datu orokorrak:

%24,8 euskaraz

%72,9 gaztelaniaz

%1 Beste hizkuntzetan

2001-2016 bitartean 4 puntuko igoera.

Zonaldeak

Arbizu: %76,8

Etxarri Aranatz %57,8

Urdiain: %44,4

Lakuntza: %30,9

Iturmendi: %27,7

Uharte Arakil: %17,9

Altsasu: %13,9

Irurtzun: %8,5

Olatzagutia: %3,7

Gizon/emakume

Emakumezkoek:
%26,7

Gizonezkoek:
%22,7

Adina

Haurrak: %32

Gazteak: 21,5

Helduak: %23,5

Adinekoak: %15,9

Taldearen arabera

Haurrak bakarrik
(nagusirik gabe):
%22,2

Nagusiek, euren
artean (haurrik
gabe): %16,3

Hurrek eta helduek
osatutako
taldeetan: %39,2

Hurrek eta helduek
osatutako taldeetan

Haurra hitz
egiten: %40,8

Nagusia hitz
egiten: %36,9



—ESKERRIK ASKO!