



Kale Neurketa

»SOZIOINGUISTIKA KLUSTERRA

ANOETAKO HIZKUNTZA-ERABILERAREN KALE-NEURKETA, 2016

-EMAITZEN LABURPENA-

2017KO APIRILA



1. Sarrera
2. Metodologia
3. Emaidza nagusiak. Erabilera Anoeta, 2016
4. Kale erabileraren bilakaera
5. Hiztunen ezaugarrien araberako datuak
6. Euskararen erabilera eta haurren presentzia
7. Datu nagusien irakurketa (laburpena)



1. Sarrera

- 1989, 1993, 1997, 2001, 2006, 2011
 - 1989: guztira 47 udalerri neurtu ziren, 10.000 biztanletik gorakoak
 - 1993 (112), 1997 (160), 2001 (173), 2006 (85): 250.000 biztanle inguru behatu ziren
 - 2011 (97 udalerri): 350.000 biztanle
 - 2016 (129 udalerri): 450.000 biztanle
- 2016. *VII Hizkuntza-erabileraren kale-neurketa*
 - **Guztira 129 udalerri neurtu dira**

• Araba	16 udalerri
• Gipuzkoa	31 udalerri
• Nafarroa Garaia	27 udalerri
• Bizkaia	33 udalerri
• Ipar Euskal Herria	22 udalerri
- 2016. *VII Hizkuntza-erabileraren kale-neurketa*. **Emaitzak ez dira oraindik argitaratu**



2. Metodologia

HIZKUNTZA ERABILERAREN KALE NEURKETA

SOZIOLINGUISTIKA KLUSTERRA
T: 943 592 556
kaleneurketak@soziolinguistika.eus

HERRIA: _____

IBILBIDEA: _____

EGUNA: _____ ORDUA: _____

NEURTZAILEAK: _____

	EUSKARA	GAZTELERA	FRANTSESARA	BESTERIK	HAURRAK (2-14 urte)	GAZTEAK (15-24 urte)	HELDUAK (24-64 urte)	ADINEKOAK (65-...urte)	Haurrak hitz egiten	
									BAI	EZ
01	<input type="checkbox"/>	<input type="checkbox"/>	<input type="checkbox"/>	<input type="checkbox"/>					<input type="checkbox"/>	<input type="checkbox"/>
02	<input type="checkbox"/>	<input type="checkbox"/>	<input type="checkbox"/>	<input type="checkbox"/>					<input type="checkbox"/>	<input type="checkbox"/>
03	<input type="checkbox"/>	<input type="checkbox"/>	<input type="checkbox"/>	<input type="checkbox"/>					<input type="checkbox"/>	<input type="checkbox"/>
04	<input type="checkbox"/>	<input type="checkbox"/>	<input type="checkbox"/>	<input type="checkbox"/>					<input type="checkbox"/>	<input type="checkbox"/>
05	<input type="checkbox"/>	<input type="checkbox"/>	<input type="checkbox"/>	<input type="checkbox"/>					<input type="checkbox"/>	<input type="checkbox"/>
06	<input type="checkbox"/>	<input type="checkbox"/>	<input type="checkbox"/>	<input type="checkbox"/>					<input type="checkbox"/>	<input type="checkbox"/>
07	<input type="checkbox"/>	<input type="checkbox"/>	<input type="checkbox"/>	<input type="checkbox"/>					<input type="checkbox"/>	<input type="checkbox"/>
08	<input type="checkbox"/>	<input type="checkbox"/>	<input type="checkbox"/>	<input type="checkbox"/>					<input type="checkbox"/>	<input type="checkbox"/>
09	<input type="checkbox"/>	<input type="checkbox"/>	<input type="checkbox"/>	<input type="checkbox"/>					<input type="checkbox"/>	<input type="checkbox"/>
10	<input type="checkbox"/>	<input type="checkbox"/>	<input type="checkbox"/>	<input type="checkbox"/>					<input type="checkbox"/>	<input type="checkbox"/>
11	<input type="checkbox"/>	<input type="checkbox"/>	<input type="checkbox"/>	<input type="checkbox"/>					<input type="checkbox"/>	<input type="checkbox"/>
12	<input type="checkbox"/>	<input type="checkbox"/>	<input type="checkbox"/>	<input type="checkbox"/>					<input type="checkbox"/>	<input type="checkbox"/>
13	<input type="checkbox"/>	<input type="checkbox"/>	<input type="checkbox"/>	<input type="checkbox"/>					<input type="checkbox"/>	<input type="checkbox"/>
14	<input type="checkbox"/>	<input type="checkbox"/>	<input type="checkbox"/>	<input type="checkbox"/>					<input type="checkbox"/>	<input type="checkbox"/>
15	<input type="checkbox"/>	<input type="checkbox"/>	<input type="checkbox"/>	<input type="checkbox"/>					<input type="checkbox"/>	<input type="checkbox"/>
16	<input type="checkbox"/>	<input type="checkbox"/>	<input type="checkbox"/>	<input type="checkbox"/>					<input type="checkbox"/>	<input type="checkbox"/>
17	<input type="checkbox"/>	<input type="checkbox"/>	<input type="checkbox"/>	<input type="checkbox"/>					<input type="checkbox"/>	<input type="checkbox"/>
18	<input type="checkbox"/>	<input type="checkbox"/>	<input type="checkbox"/>	<input type="checkbox"/>					<input type="checkbox"/>	<input type="checkbox"/>
19	<input type="checkbox"/>	<input type="checkbox"/>	<input type="checkbox"/>	<input type="checkbox"/>					<input type="checkbox"/>	<input type="checkbox"/>
20	<input type="checkbox"/>	<input type="checkbox"/>	<input type="checkbox"/>	<input type="checkbox"/>					<input type="checkbox"/>	<input type="checkbox"/>

Emakumezkoa Gizonezkoa

1. Hizkuntza
2. Adin-taldeak
3. Sexu-banaketa
4. Haurren presentzia



2. METODOLOGIA

2.1 “Anoeta, 2016” neurketaren fitxa teknikoa

Ibilbideak:

- **Ibilbidea:** San Juan kalea, eliz-aurrea, Herriko plaza, Alkartasuna pilotaleku ingurua eta eliza atzealdea (haurren jolaslekua), Kale Berri, Iturburu kalea, Iturtxulo (auzo osoa eta parkea), Ikastolako bidea, Kiroldegia, Solkorre kalea, Hozpel kalea



2. METODOLOGIA

2.2 “Anoeta 2016” . Neurraldiak

Irailak 21, asteazkena	10:00-12:00
	17:00-20:00
Irailak 22, osteguna	10:00-12:00
	19:00-21:00
Irailak 23, ostirala	10:00-12:00
	18:00-20:00
Irailak 24, larunbata	10:00-12:00
	18:00-20:00
Irailak 25, igandea	12:00-14:00
NEURKETAN IGAROTAKO ORDUAK: 20 orduko neurketa	



2. METODOLOGIA

2.3 Landa-lana, elkarrizketa-hizkuntza, fitxak, oharrak...

HIZKUNTZA ERABILERAREN KALE NEURKETA

SOZIOLINGUISTIKA KLUSTERRA
T: 943 592 556
kaleneurketak@soziolinguistika.eus

HERRIA: _____
IBILBIDEA: _____
EGUNA: _____ ORDUA: _____
NEURTZAILEAK: _____

OHARRAK: _____

	EUSKARA	GAZTELEERA	FRANTSESA	BESTERIK	HAURRAK (2-14 urte)	GAZTEAK (15-24 urte)	HELDUAK (24-64 urte)	ADINEKOAK (65-... urte)	Haurrak hitz egiten	
									BAI	EZ
01	<input type="checkbox"/>	<input type="checkbox"/>	<input type="checkbox"/>	<input type="checkbox"/>					<input type="checkbox"/>	<input type="checkbox"/>
02	<input type="checkbox"/>	<input type="checkbox"/>	<input type="checkbox"/>	<input type="checkbox"/>					<input type="checkbox"/>	<input type="checkbox"/>
03	<input type="checkbox"/>	<input type="checkbox"/>	<input type="checkbox"/>	<input type="checkbox"/>					<input type="checkbox"/>	<input type="checkbox"/>
04	<input type="checkbox"/>	<input type="checkbox"/>	<input type="checkbox"/>	<input type="checkbox"/>					<input type="checkbox"/>	<input type="checkbox"/>
05	<input type="checkbox"/>	<input type="checkbox"/>	<input type="checkbox"/>	<input type="checkbox"/>					<input type="checkbox"/>	<input type="checkbox"/>
06	<input type="checkbox"/>	<input type="checkbox"/>	<input type="checkbox"/>	<input type="checkbox"/>					<input type="checkbox"/>	<input type="checkbox"/>
07	<input type="checkbox"/>	<input type="checkbox"/>	<input type="checkbox"/>	<input type="checkbox"/>					<input type="checkbox"/>	<input type="checkbox"/>
08	<input type="checkbox"/>	<input type="checkbox"/>	<input type="checkbox"/>	<input type="checkbox"/>					<input type="checkbox"/>	<input type="checkbox"/>
09	<input type="checkbox"/>	<input type="checkbox"/>	<input type="checkbox"/>	<input type="checkbox"/>					<input type="checkbox"/>	<input type="checkbox"/>
10	<input type="checkbox"/>	<input type="checkbox"/>	<input type="checkbox"/>	<input type="checkbox"/>					<input type="checkbox"/>	<input type="checkbox"/>
11	<input type="checkbox"/>	<input type="checkbox"/>	<input type="checkbox"/>	<input type="checkbox"/>					<input type="checkbox"/>	<input type="checkbox"/>
12	<input type="checkbox"/>	<input type="checkbox"/>	<input type="checkbox"/>	<input type="checkbox"/>					<input type="checkbox"/>	<input type="checkbox"/>
13	<input type="checkbox"/>	<input type="checkbox"/>	<input type="checkbox"/>	<input type="checkbox"/>					<input type="checkbox"/>	<input type="checkbox"/>
14	<input type="checkbox"/>	<input type="checkbox"/>	<input type="checkbox"/>	<input type="checkbox"/>					<input type="checkbox"/>	<input type="checkbox"/>
15	<input type="checkbox"/>	<input type="checkbox"/>	<input type="checkbox"/>	<input type="checkbox"/>					<input type="checkbox"/>	<input type="checkbox"/>
16	<input type="checkbox"/>	<input type="checkbox"/>	<input type="checkbox"/>	<input type="checkbox"/>					<input type="checkbox"/>	<input type="checkbox"/>
17	<input type="checkbox"/>	<input type="checkbox"/>	<input type="checkbox"/>	<input type="checkbox"/>					<input type="checkbox"/>	<input type="checkbox"/>
18	<input type="checkbox"/>	<input type="checkbox"/>	<input type="checkbox"/>	<input type="checkbox"/>					<input type="checkbox"/>	<input type="checkbox"/>
19	<input type="checkbox"/>	<input type="checkbox"/>	<input type="checkbox"/>	<input type="checkbox"/>					<input type="checkbox"/>	<input type="checkbox"/>
20	<input type="checkbox"/>	<input type="checkbox"/>	<input type="checkbox"/>	<input type="checkbox"/>					<input type="checkbox"/>	<input type="checkbox"/>

Emakumezkoa Gizonezkoa

	EUSKARA	GAZTELEERA	FRANTSESA	BESTERIK	HAURRAK (2-14 urte)	GAZTEAK (15-24 urte)	HELDUAK (24-64 urte)	ADINEKOAK (65-... urte)	Haurrak hitz egiten	
									BAI	EZ
21	<input type="checkbox"/>	<input type="checkbox"/>	<input type="checkbox"/>	<input type="checkbox"/>					<input type="checkbox"/>	<input type="checkbox"/>
22	<input type="checkbox"/>	<input type="checkbox"/>	<input type="checkbox"/>	<input type="checkbox"/>					<input type="checkbox"/>	<input type="checkbox"/>
23	<input type="checkbox"/>	<input type="checkbox"/>	<input type="checkbox"/>	<input type="checkbox"/>					<input type="checkbox"/>	<input type="checkbox"/>
24	<input type="checkbox"/>	<input type="checkbox"/>	<input type="checkbox"/>	<input type="checkbox"/>					<input type="checkbox"/>	<input type="checkbox"/>
25	<input type="checkbox"/>	<input type="checkbox"/>	<input type="checkbox"/>	<input type="checkbox"/>					<input type="checkbox"/>	<input type="checkbox"/>
26	<input type="checkbox"/>	<input type="checkbox"/>	<input type="checkbox"/>	<input type="checkbox"/>					<input type="checkbox"/>	<input type="checkbox"/>
27	<input type="checkbox"/>	<input type="checkbox"/>	<input type="checkbox"/>	<input type="checkbox"/>					<input type="checkbox"/>	<input type="checkbox"/>
28	<input type="checkbox"/>	<input type="checkbox"/>	<input type="checkbox"/>	<input type="checkbox"/>					<input type="checkbox"/>	<input type="checkbox"/>
29	<input type="checkbox"/>	<input type="checkbox"/>	<input type="checkbox"/>	<input type="checkbox"/>					<input type="checkbox"/>	<input type="checkbox"/>
30	<input type="checkbox"/>	<input type="checkbox"/>	<input type="checkbox"/>	<input type="checkbox"/>					<input type="checkbox"/>	<input type="checkbox"/>
31	<input type="checkbox"/>	<input type="checkbox"/>	<input type="checkbox"/>	<input type="checkbox"/>					<input type="checkbox"/>	<input type="checkbox"/>
32	<input type="checkbox"/>	<input type="checkbox"/>	<input type="checkbox"/>	<input type="checkbox"/>					<input type="checkbox"/>	<input type="checkbox"/>
33	<input type="checkbox"/>	<input type="checkbox"/>	<input type="checkbox"/>	<input type="checkbox"/>					<input type="checkbox"/>	<input type="checkbox"/>
34	<input type="checkbox"/>	<input type="checkbox"/>	<input type="checkbox"/>	<input type="checkbox"/>					<input type="checkbox"/>	<input type="checkbox"/>
35	<input type="checkbox"/>	<input type="checkbox"/>	<input type="checkbox"/>	<input type="checkbox"/>					<input type="checkbox"/>	<input type="checkbox"/>
36	<input type="checkbox"/>	<input type="checkbox"/>	<input type="checkbox"/>	<input type="checkbox"/>					<input type="checkbox"/>	<input type="checkbox"/>
37	<input type="checkbox"/>	<input type="checkbox"/>	<input type="checkbox"/>	<input type="checkbox"/>					<input type="checkbox"/>	<input type="checkbox"/>
38	<input type="checkbox"/>	<input type="checkbox"/>	<input type="checkbox"/>	<input type="checkbox"/>					<input type="checkbox"/>	<input type="checkbox"/>
39	<input type="checkbox"/>	<input type="checkbox"/>	<input type="checkbox"/>	<input type="checkbox"/>					<input type="checkbox"/>	<input type="checkbox"/>
40	<input type="checkbox"/>	<input type="checkbox"/>	<input type="checkbox"/>	<input type="checkbox"/>					<input type="checkbox"/>	<input type="checkbox"/>
41	<input type="checkbox"/>	<input type="checkbox"/>	<input type="checkbox"/>	<input type="checkbox"/>					<input type="checkbox"/>	<input type="checkbox"/>
42	<input type="checkbox"/>	<input type="checkbox"/>	<input type="checkbox"/>	<input type="checkbox"/>					<input type="checkbox"/>	<input type="checkbox"/>

Emakumezkoa Gizonezkoa



2. METODOLOGIA

2.4 “Anoeta, 2016”. Eraitzen adierazgarritasuna

- **UNIBERTSOA:** Anoetako kaleetan entzun daitezkeen elkarrizketak.
- **LAGINA:** 2.785 elkarrizketa, 958 hiztun.
- **AKATS-TARTEAREN KALKULUA:** $\pm\%3,16$ koa elkarrizketen lagin osoarentzat, %95,0ko konfiantza mailan.



3. EMAITZA NAGUSIAK

3.1. “Anoeta, 2016” Hizkuntzen kale-erabilera. DATU OROKORRA

3. GRAFIKOA eta TAULA: HIZKUNTZEN KALE-ERABILERA. ANOETA, 2016 (%)

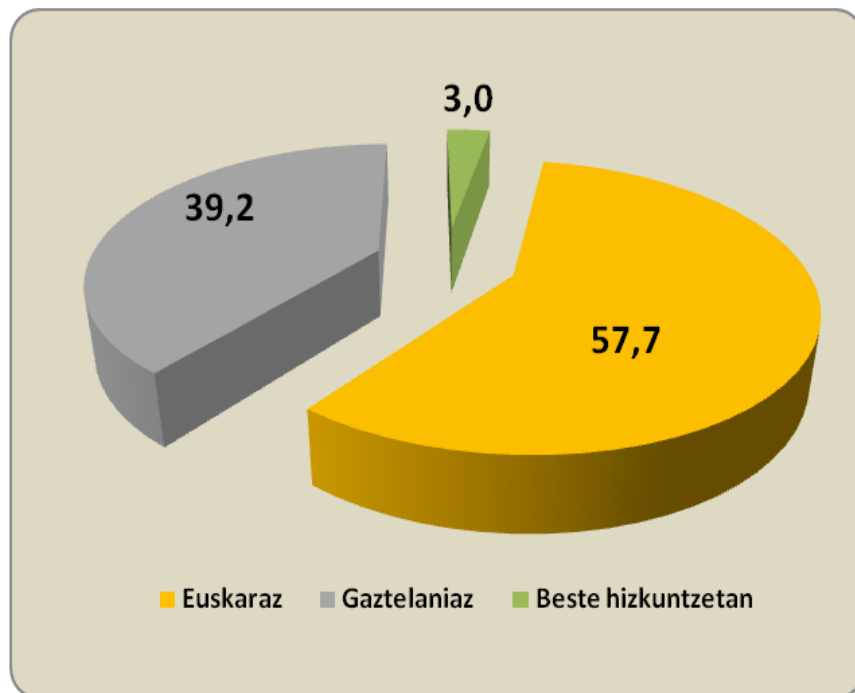

	Kop.	(%)
Euskaraz	1.607	57,7
Gaztelaniaz	1.093	39,2
Beste hizkuntzetan	85	3,0
GUZTIRA	2.785	100

Iturria: Soziolinguistika Klusterra, Anoetako hizkuntza-erabileraren kale-neurketa, 2016.



3.2. Euskararen erabileraren bilakaera (2001-2016)

6. GRAFIKOA eta TAULA: EUSKARAREN KALE-ERABILERAREN BILAKAERA. ANOETA, 2001-2016. EUSKARAZ (%)

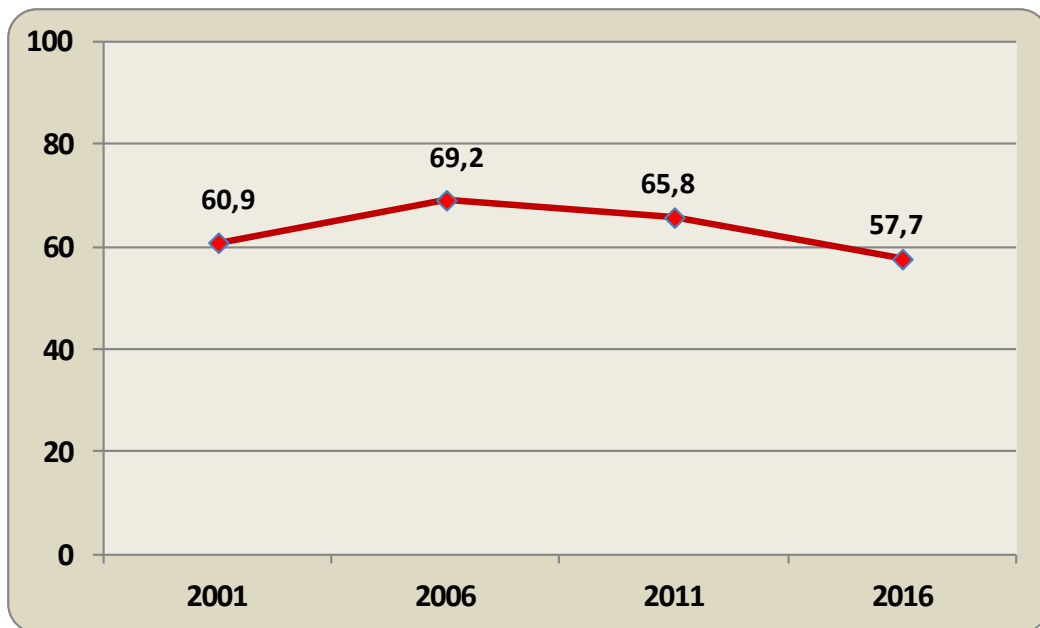

URTEA	Erab. (%)	Oinarria (behatutako solaskideak)
2001	60,9	1.732
2006	69,2	1.652
2011	65,8	1.703
2016	57,7	2.785

Iturriak: Soziolinguistika Klusterra, Anoetako hizkuntza-erabileraren kale-neurketa, 2016.



4. HIZTUNEN EZAUGARRIEN ARABERAKO EMAITZAK

4.1 Gizonak-Emakumeak

12. GRAFIKOA eta TAULA: HIZKUNTZEN KALE-ERABILERA, SEXUAREN ARABERA. ANOETA, 2016 (EUSKARAZ, %)

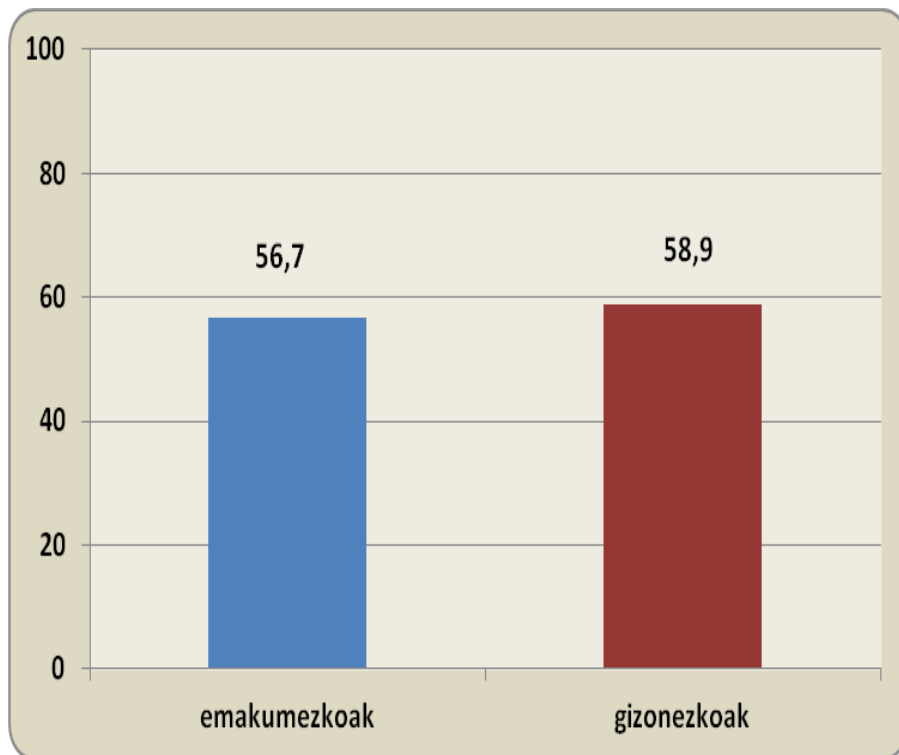

	GUZTIAK	Emakumezkoak	Gizonezkoak
Euskaraz	57,7	56,7	58,9
Gaztelaniaz	39,2	40,3	38,0
Beste hizkuntzetan	3,0	3,1	3,0
GUZTIRA	100	100	100
Oinarria (behatutako solaskideak)	2.785	1.505	1.280

Iturria: Soziolinguistika Klusterra, Anoetako hizkuntza-erabileraren kale-neurketa, 2016.

4. HIZTUNEN EZAUGARRIEN ARABERAKO EMAITZAK

4.2 Gizonak-Emakumeak (Bilakaera 2001-2016)

13. GRAFIKOA eta TAULA: EUSKARAREN KALE-ERABILERA, SEXUAREN ARABERA. ANOETA, 2001-2016. (EUSKARAZ, %)

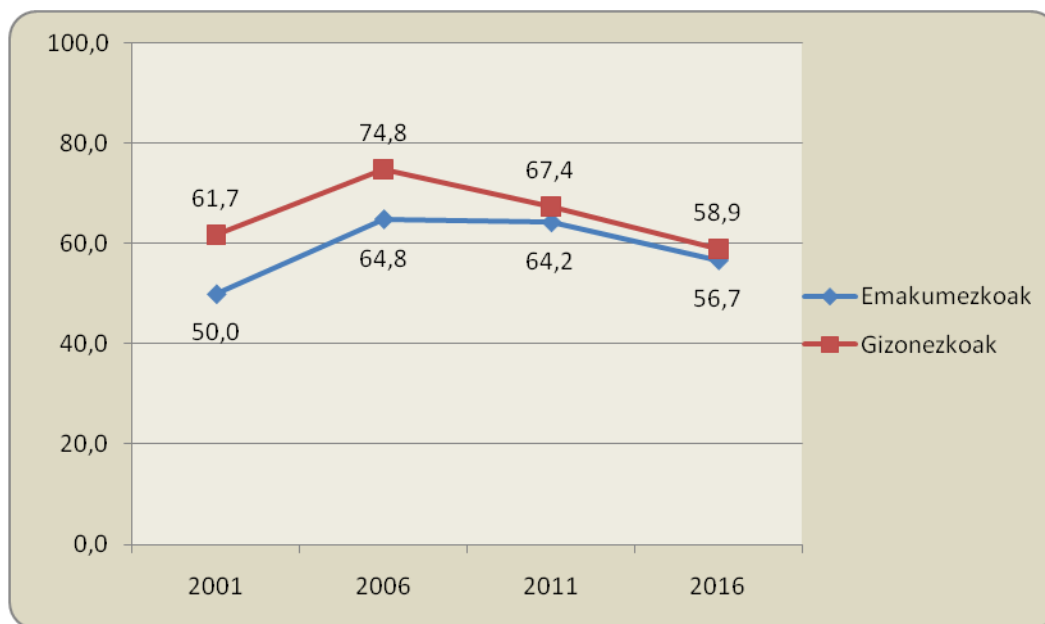

Iturria: Soziolinguistika Klusterra, Anoetako hizkuntza-erabileraren kale-neurketa, 2016..



4. HIZTUNEN EZAUGARRIEN ARABERAKO EMAITZAK

4.3. Adinaren araberako emaitzak

14. GRAFIKOA eta TAULA: HIZKUNTZEN KALE-ERABILERA ADINAREN ARABERA. ANOETA 2016 (EUSKARAZ, %)

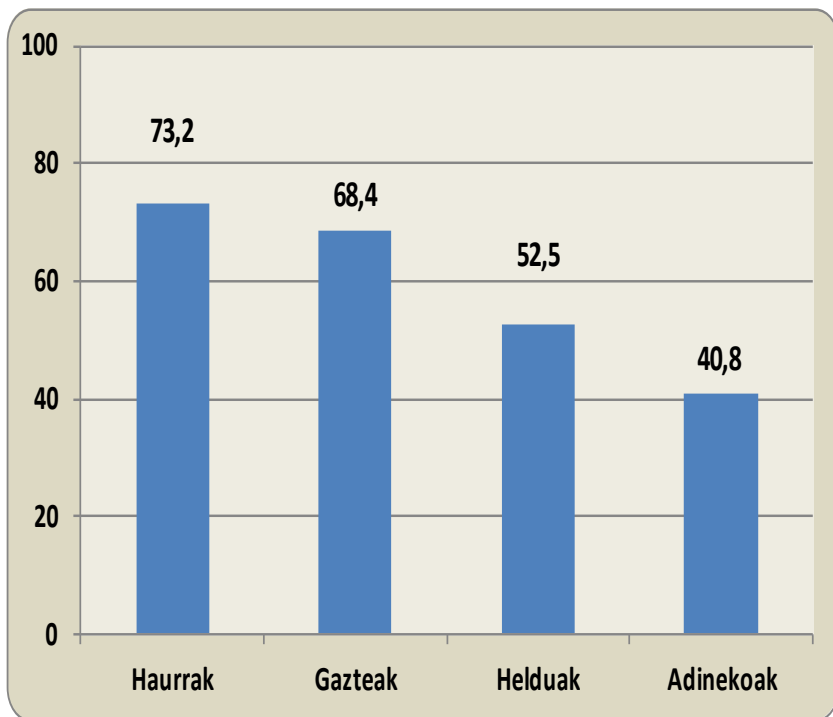

	GUZTIAK	Haurrak	Gazteak	Helduak	Adinekoak
Euskaraz	57,7	73,2	68,4	52,5	40,8
Gaztelaniaz	39,2	23,8	28,7	43,6	58,5
Beste hizkuntzetan	3,0	3,0	2,9	3,9	0,6
GUZTIRA	100	100	100	100	100
Oinarria (behatutako solaskideak)	2.785	862	136	1.319	468

Iturria: Soziolinguistika Klusterra, Anoetako hizkuntza-erabileraren kale-neurketa, 2016.



4. HIZTUNEN EZAUGARRIEN ARABERAKO EMAITZAK

4.4. Adinaren araberako emaitzak. Bilakaera 2011-2016

16. GRAFIKOA eta TAULA: HIZKUNTZEN KALE-ERABILERAREN BILAKAERA, ADINAREN ARABERA. ANOETA, 2001-2016 (EUSKARAZ, %)

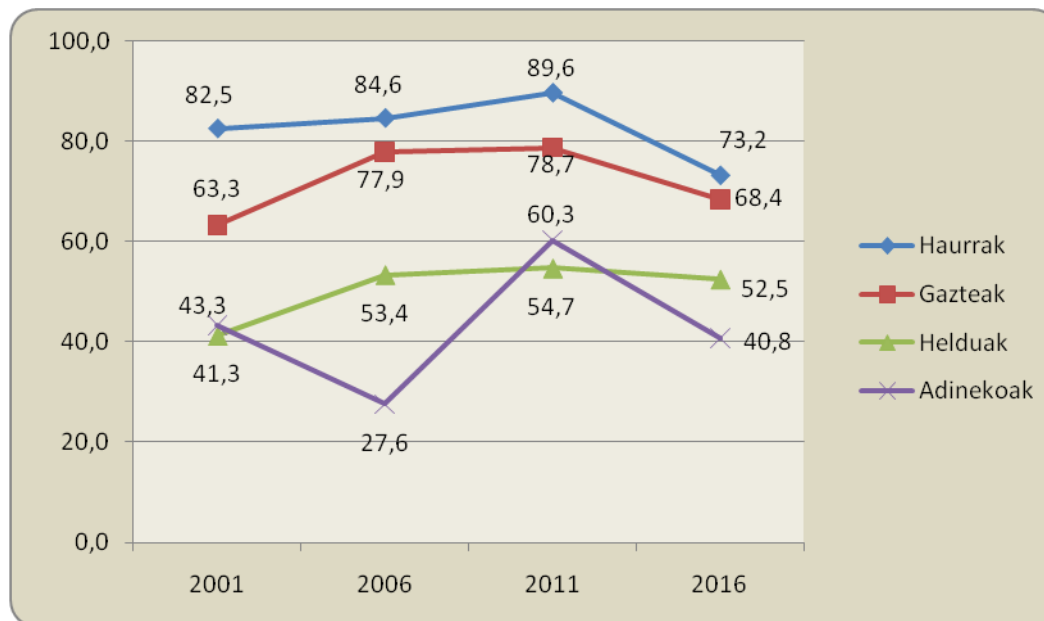

Iturriak: Soziolinguistika Klusterra, Anoetako hizkuntza-erabileren kale-neurketa, 2016.



5. Euskararen erabilera eta haurren presentzia

5.1 Haur eta nagusien euskararen erabilera

18. GRAFIKOA eta TAULA: HIZKUNTZEN KALE-ERABILERA, SOLAS-TALDEAREN OSAERAREN ARABERA. HIZKETAN ARI DENAREN ARABERA. ANOETA, 2016 (EUSKARAZ, %)

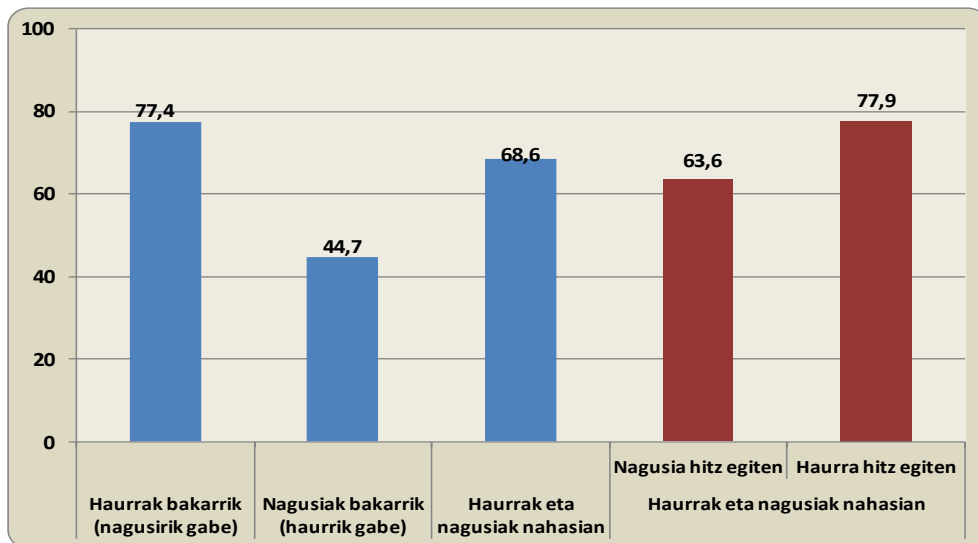

	Haurrak bakarrik (nagusirik gabe)	Nagusiak bakarrik (haurrik gabe)	Haurrak eta nagusiak nahasian	Haurrak eta nagusiak nahasian	
				Nagusia hitz egiten	Haurra hitz egiten
Euskaraz	77,4	44,7	68,6	63,6	77,9
Gaztelaniaz	22,2	52,9	25,8	29,0	19,8
Beste hizkuntzetan	0,4	2,4	5,7	7,5	2,3
GUZTIRA	100	100	100	100	100
Oinarria (behatutako solaskideak)	474	1.445	866	563	303

Iturria: Soziolinguistika Klusterra, Anoetako hizkuntza-erabileraren kale-neurketa, 2016.



5. Euskararen erabilera eta haurren presentzia

5.2. Solas-taldearen arabera. Bilakaera

19. GRAFIKOA eta TAULA: HIZKUNTZEN KALE-ERABILERA, SOLAS TALDEAREN OSAERAREN ARABERA. ANOETA, 2006-2016 (EUSKARAZ, %)

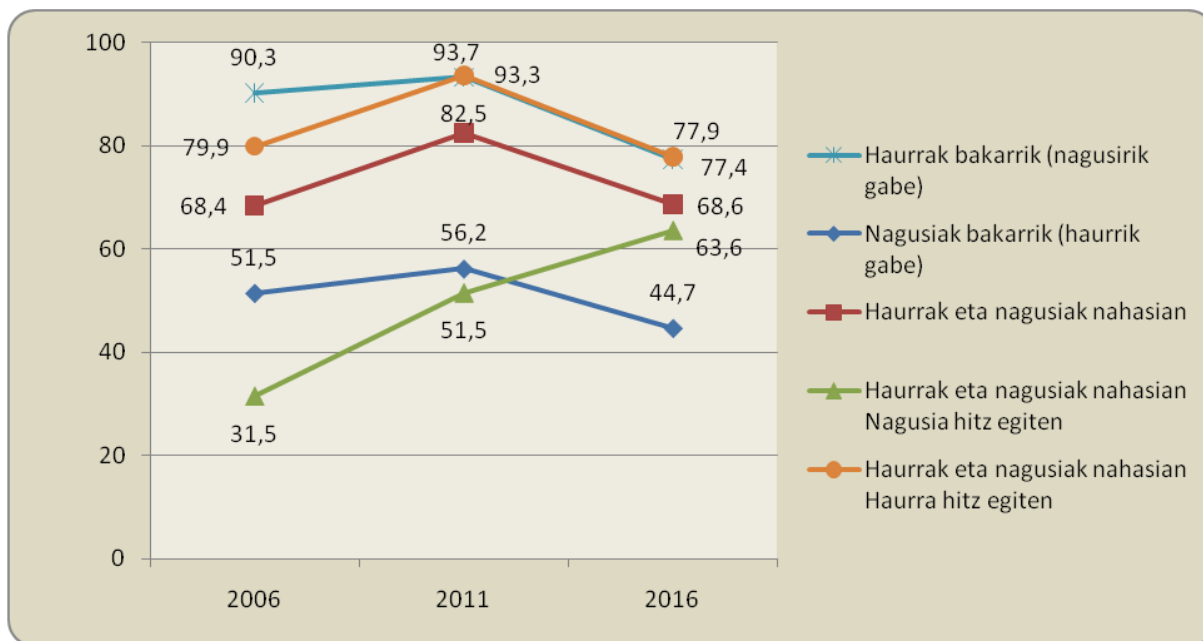

Iturria: Soziolinguistika Klusterra, Anoetako hizkuntza-erabileraren kale-neurketa, 2016.



Kale Neurketa

>SOZIOLINGUISTIKA KLUSTERRA

ANOETA, 2016

Datu nagusien irakurketa (laburpena)

Datu orokorrak:

%57,7 euskaraz

%39,2 gaztelaniaz

%3,0 beste hizkuntza batzuetan

Gizon/emakume

Gizonezkoek zertxobait **gehiago** euskaraz (%58,9); emakumezkoek (%56,7)

Adina

Haurrak gehien erabiltzen duten (%73,2).

Adinekoak gutxien (%40,8)

Gazteek %68,4

Helduek %52,5

Taldearen arabera

Haurrak bakarrik (nagusirik gabe) daudenean **%77,4** da euskarazko erabilera.

Nagusiek, euren artean (haurrik gabe) ari direnean, **%44,7an** darabilte euskara.

Haurrek eta helduek osatutako taldeetan, berriz, **%68,6ra** igotzen da erabilera.

Haur eta nagusiez osatutako taldeetan

Haurrak hitz egiten duenean gehiago (%77,9).

Nagusiak hitz egiten duenean (%63,6)